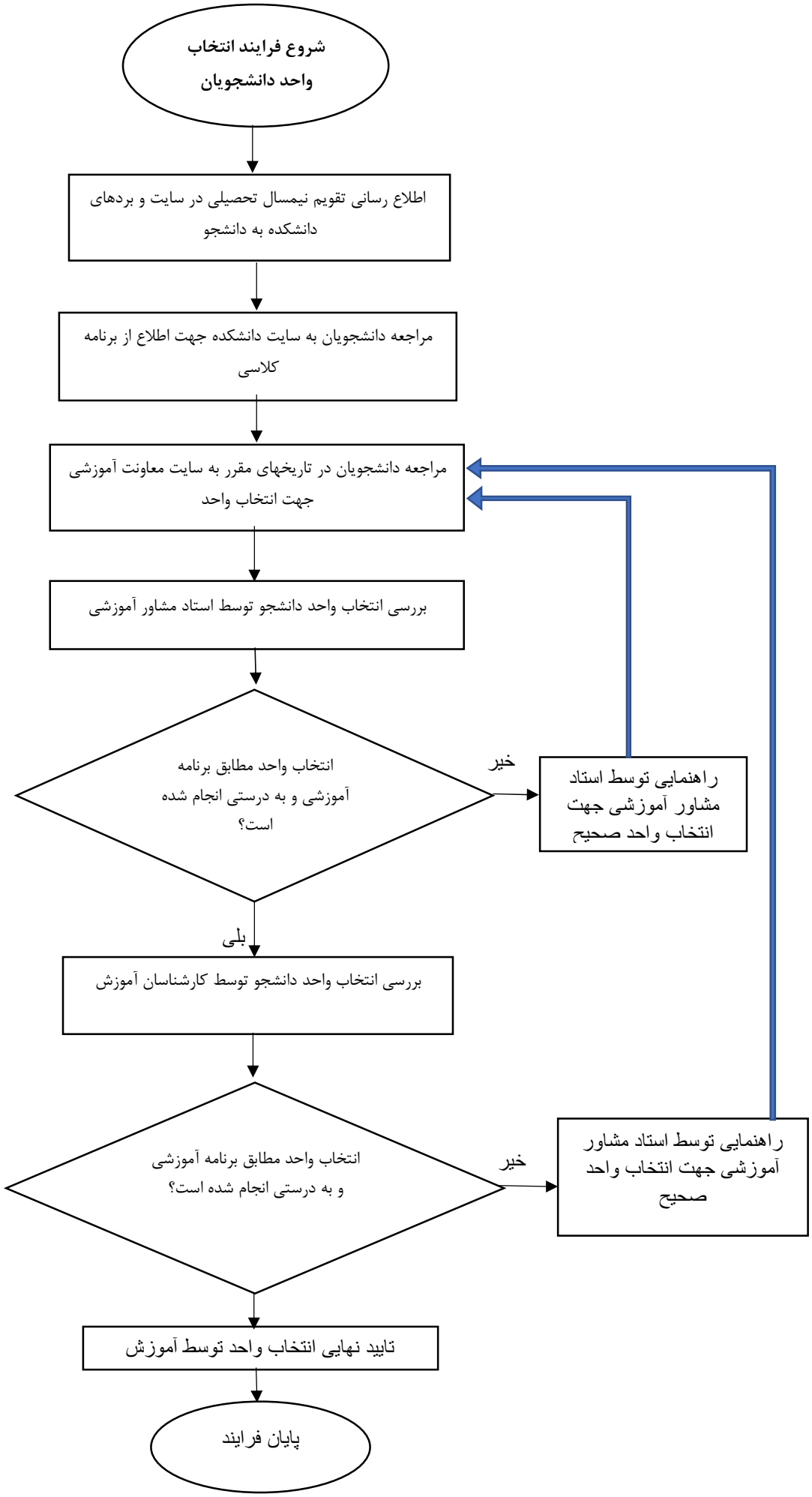
شروع فرایند انتخاب
واحد دانشجویان
اطلاع رسانی تقویم نیمسال تحصیلی در سایت و بردهای دانشکده به دانشجو
مراجعه دانشجویان به سایت دانشکده جهت اطلاع از برنامه کلاسی
مراجعه دانشجویان در تاریخهای مقرر به سایت معاونت آموزشی جهت انتخاب واحد
بررسی انتخاب واحد دانشجو توسط استاد مشاور آموزشی
انتخاب واحد مطابق برنامه آموزشی و به درستی انجام شده است؟
خیر
راهنمایی توسط استاد مشاور آموزشی جهت انتخاب واحد صحیح
بلی
بررسی انتخاب واحد دانشجو توسط کارشناسان آموزش
انتخاب واحد مطابق برنامه آموزشی و به درستی انجام شده است؟
خیر
راهنمایی توسط استاد مشاور آموزشی جهت انتخاب واحد صحیح
تایید نهایی انتخاب واحد توسط آموزش
پایان فرایند